

PLANTA BAIXA – Morro da Providencia
Sem Escala – 1.299,00 m?

LEGENDA	
	Pavimento Polidrico
	Pavimento Intertravado



FOTO DE SATÉLITE - IMPLANTAÇÃO

MORRO DA PROVIDENCIA - CROQUI



PLANTA BAIXA - PAVIMENTAÇÃO
MORRO DA PROVIDENCIA - ESCALA: 1/300

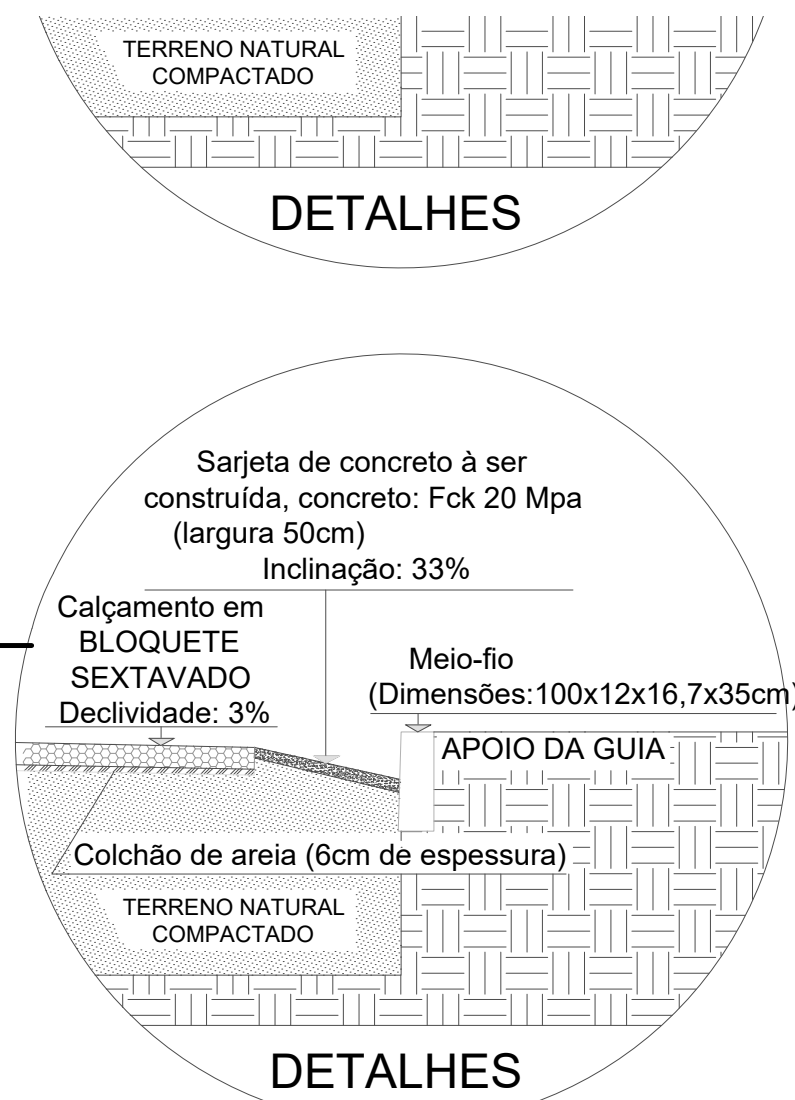
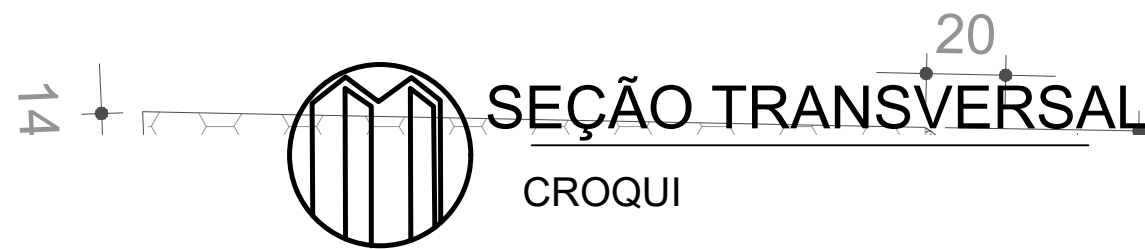
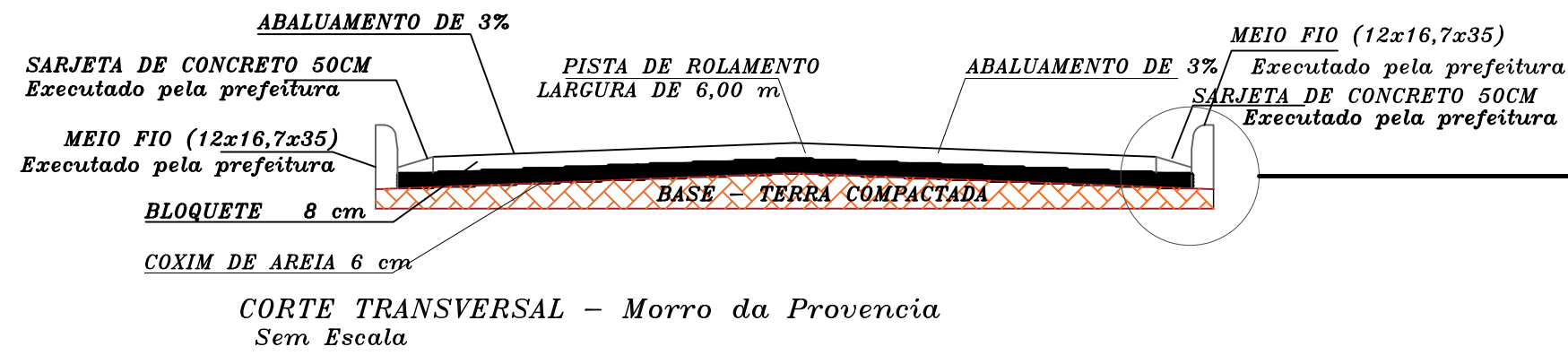
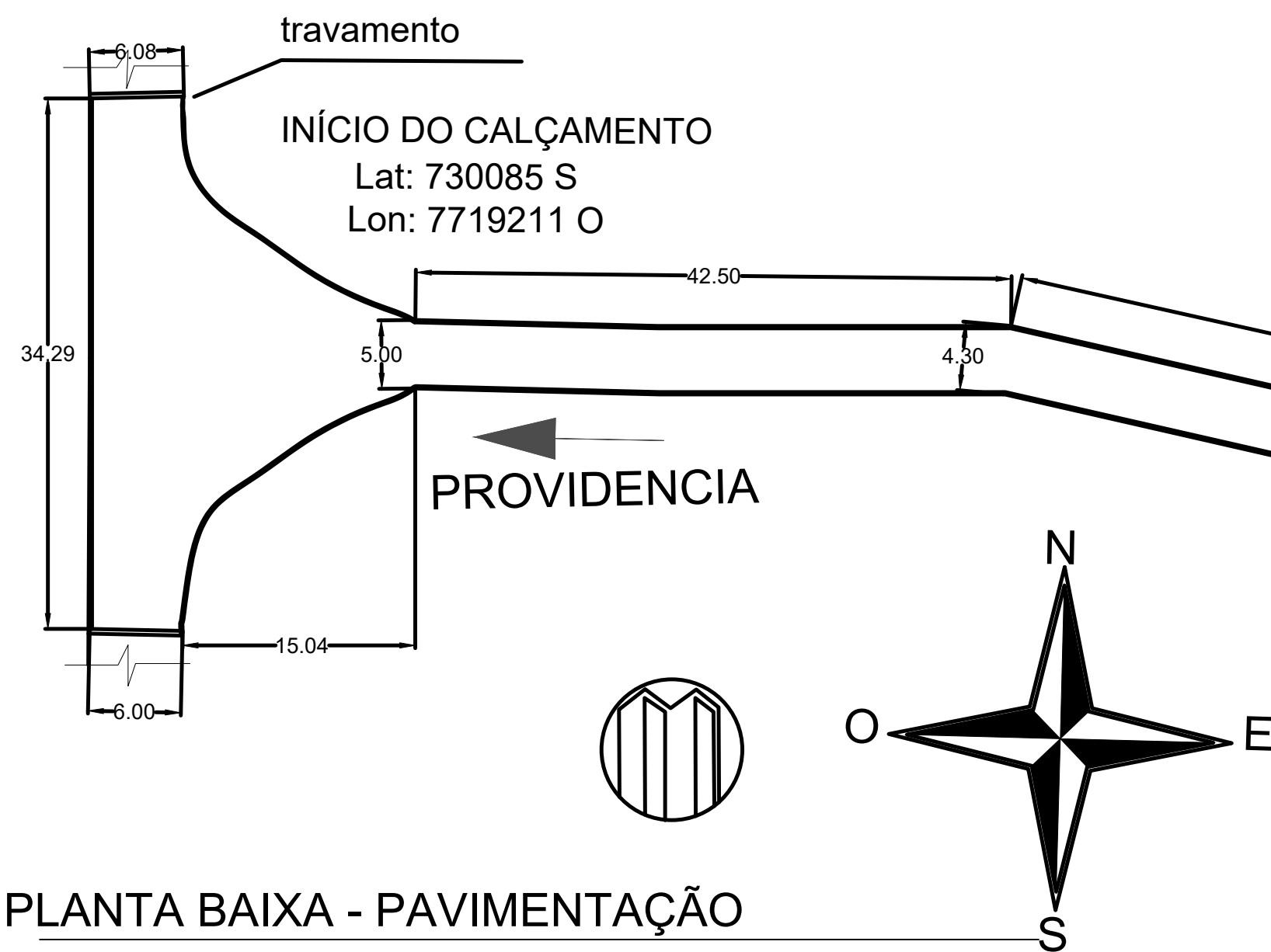
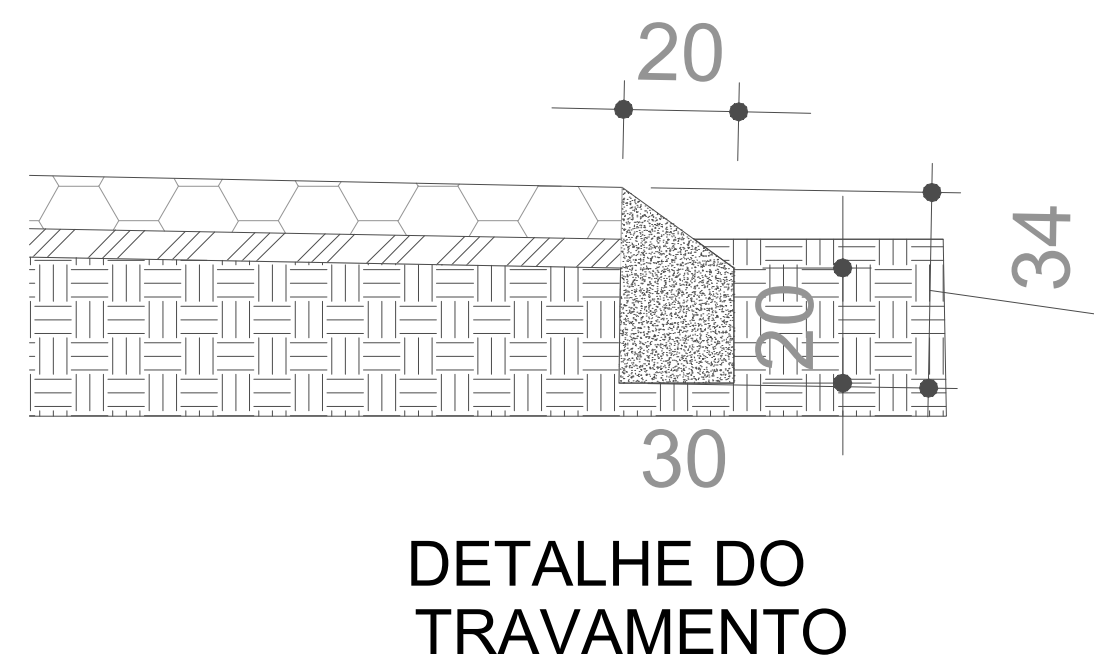

DETALHE DO TRAVAMENTO

INÍCIO DO CALÇAMENTO
Lat: 730281 S
Lon: 7719137 O

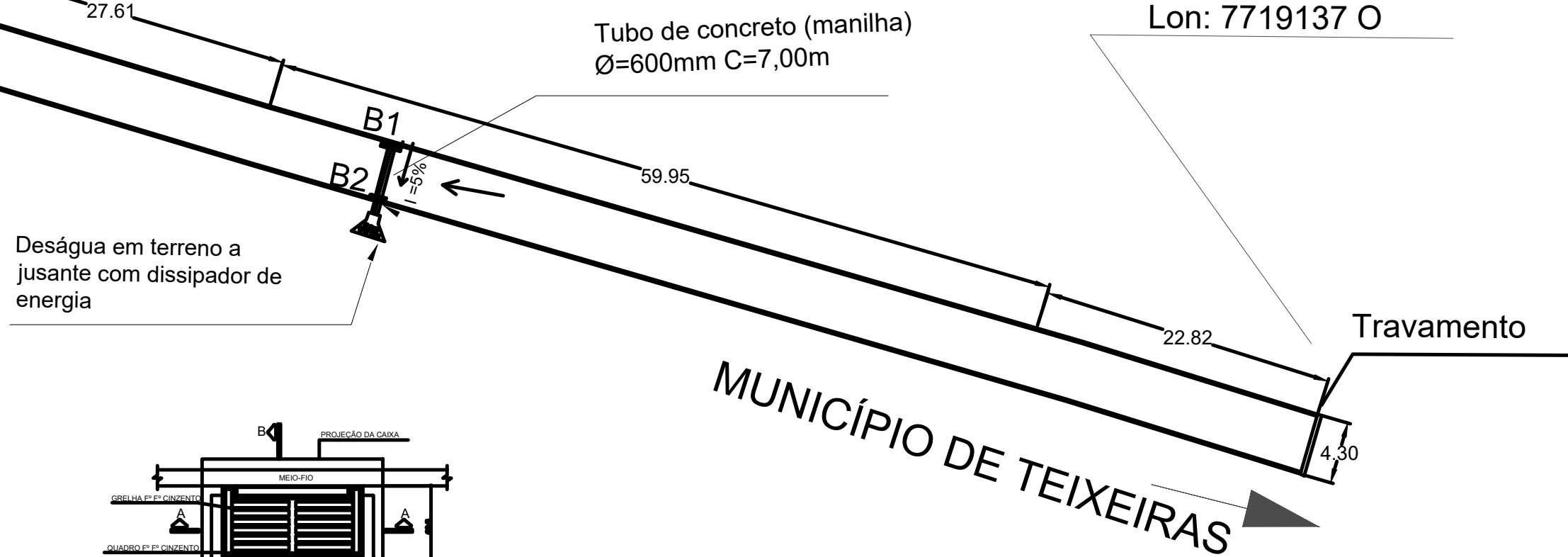

MUNICÍPIO DE TEIXEIRAS

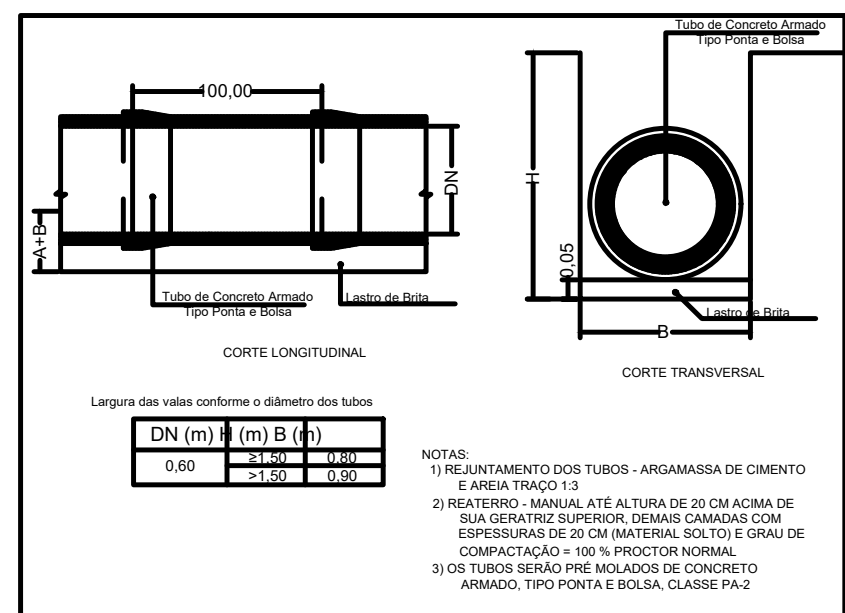

Detalhes construtivos das tubulações de drenagem pluvial (ponta e bolsa)
Sem escala

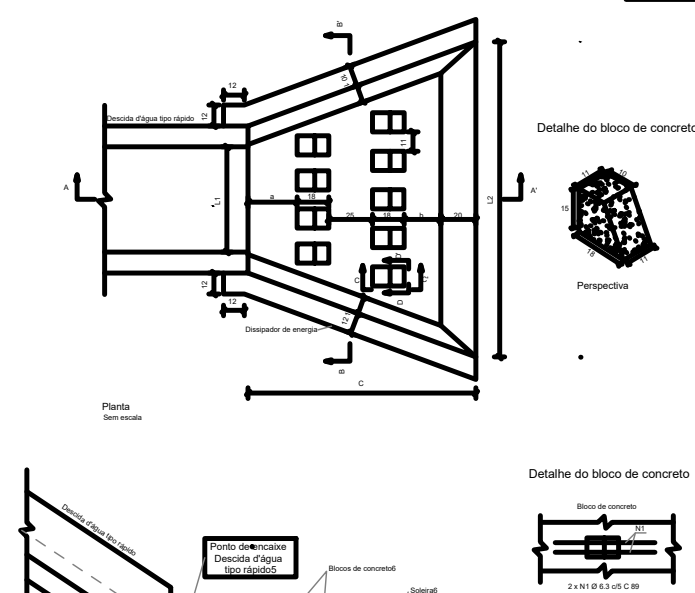

DISSIPADOR DE ENERGIA

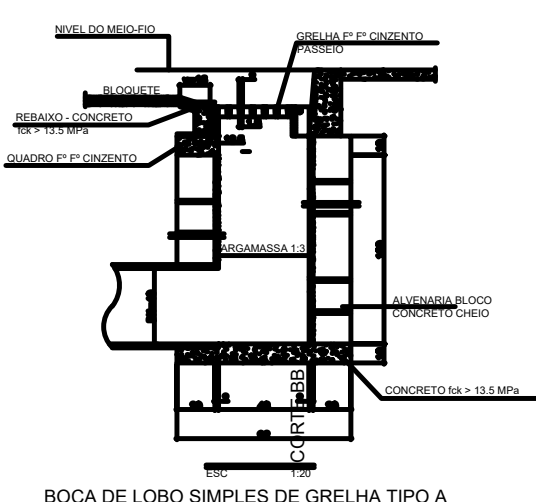
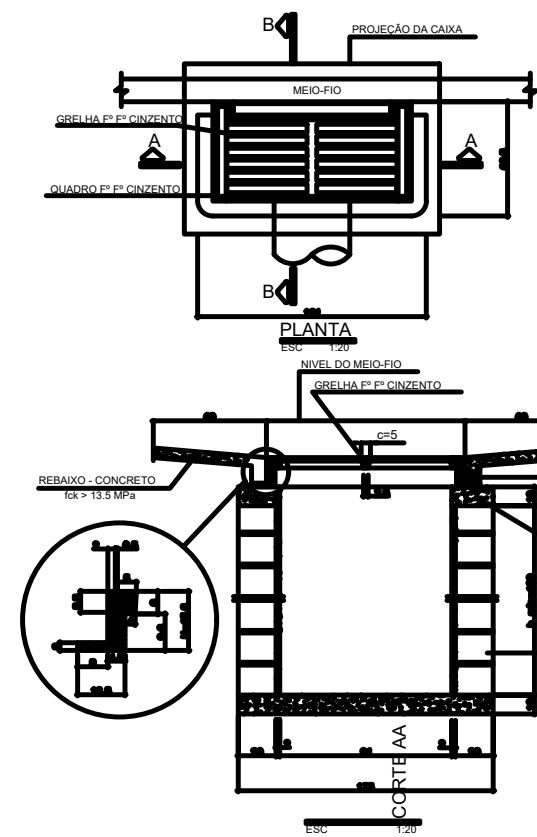
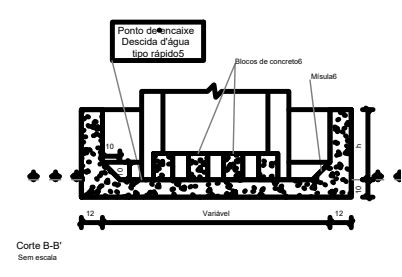

Quadro de áreas					
Nome da Rua	Meio Fio(m)	Calçamento Intertravado(m²)	Largura média de Calçamento	Largura media de Obra	Comprimento(m)
Morro Da Providencia	494,00 m	980,25 m²	3,00 m	4,30 m	235,17 m

Escala: INDICADA	PROJETO ARQUITETÔNICO		Data: ABRIL DE 2026
Folha: 01	Responsável Técnico: ROMEU SOUZA DA PAIXÃO ENGENHEIRO CIVIL: CREA-MG 64.988/D		ÁREA: 2.450,00 M² COMPRIMENTO: 293,52 M
	Proprietário: EDUARDO JOSÉ VIANA PREFEITO MUNICIPAL, CPF: 186.919.988-00 PREFEITURA MUNICIPAL DE PEDRA DO ANTA - CNPJ: 18.133.439/0001-28		USO: INSTITUCIONAL
PLANTA BAIXA, CROQUI DE LOCALIZAÇÃO E CORTE E DETALHES		Localização: MORROS DA PROVIDENCIA E DA ILHA, ZONA RURAL PEDRA DO ANTA/MG	PAVIMENTAÇÃO MORRO DA PROVIDENCIA